TUTORIAL
FileZilla

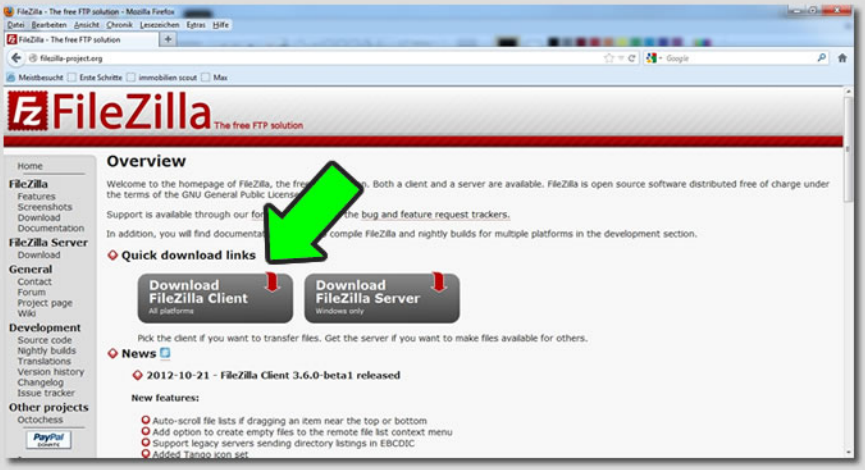

Gehen Sie auf die Website www.filezilla-project.org und laden Sie dort den FileZilla Client für alle Plattformen herunter.

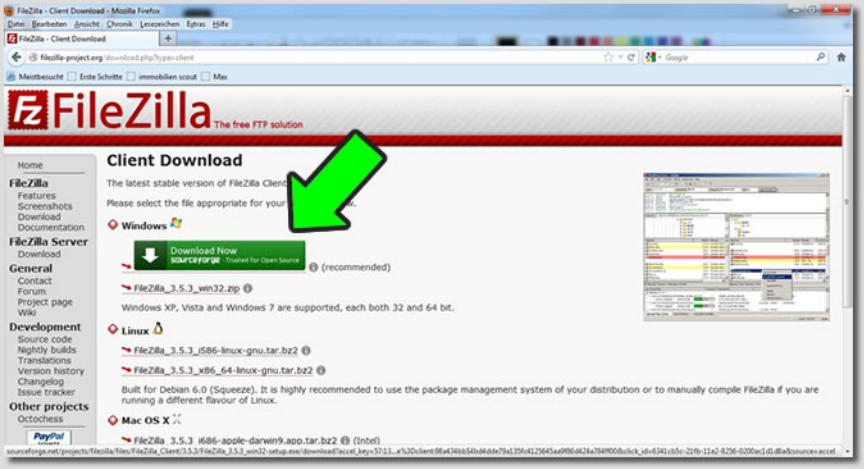

Sofern Sie ein Windows-Betriebssystem nutzen, wählen Sie den Download, der empfohlen wird (recommended).

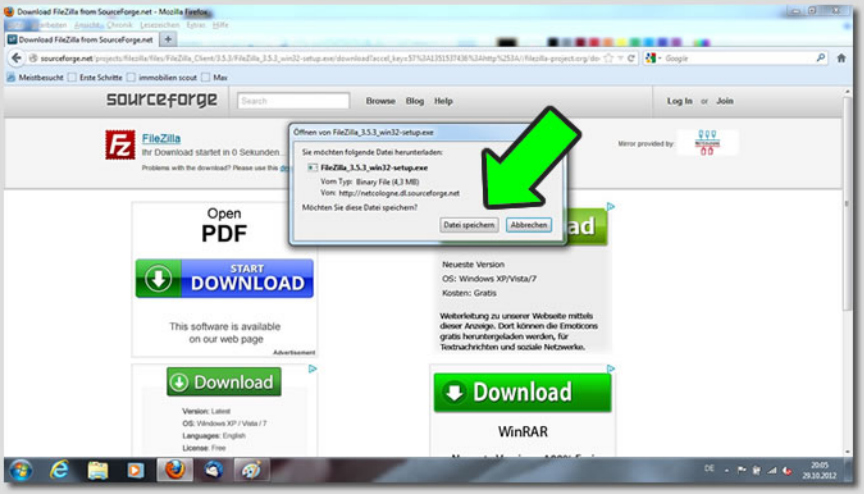

Klicken Sie auf [Datei speichern].

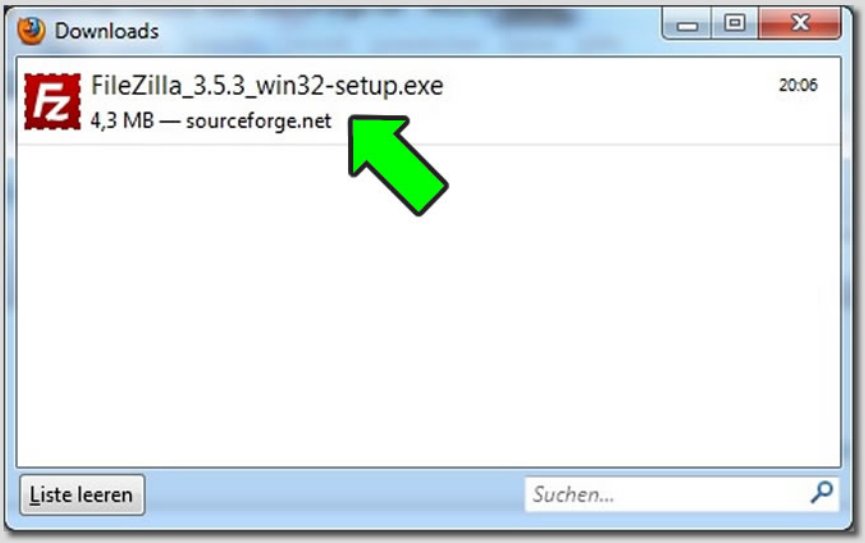

Starten Sie die Installation durch einen Doppelklick auf die heruntergeladene Datei im Downloads-Fenster.

Klicken Sie auf [Ausführen].

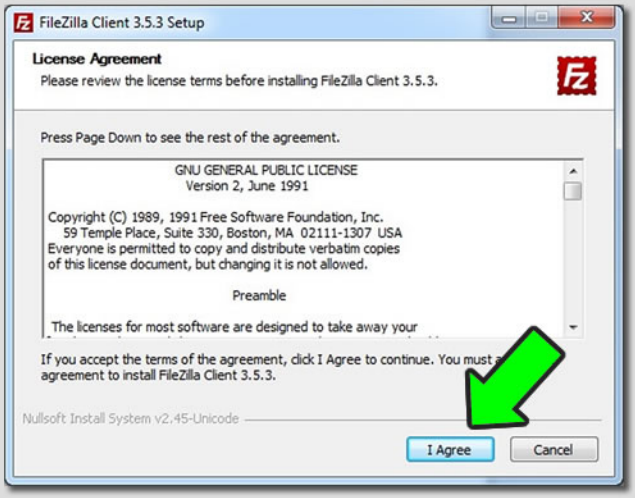

Stimmen Sie den Lizenzbestimmungen durch einen Klick auf [I Agree] zu.

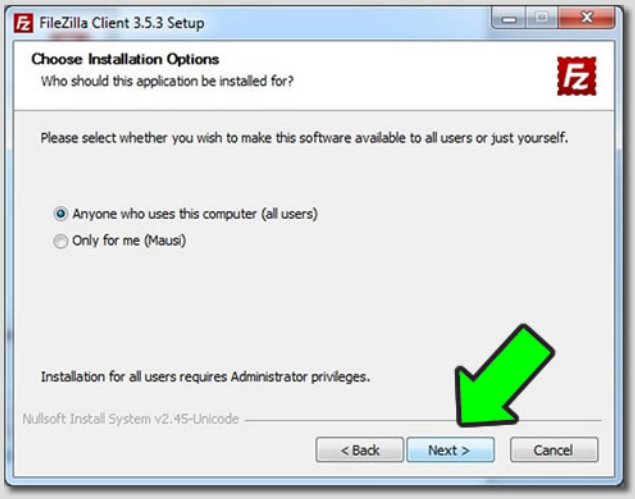

In den meisten Fällen ist die voreingestellte Auswahl zutreffend, so dass Sie direkt mit [Next >] bestätigen können.

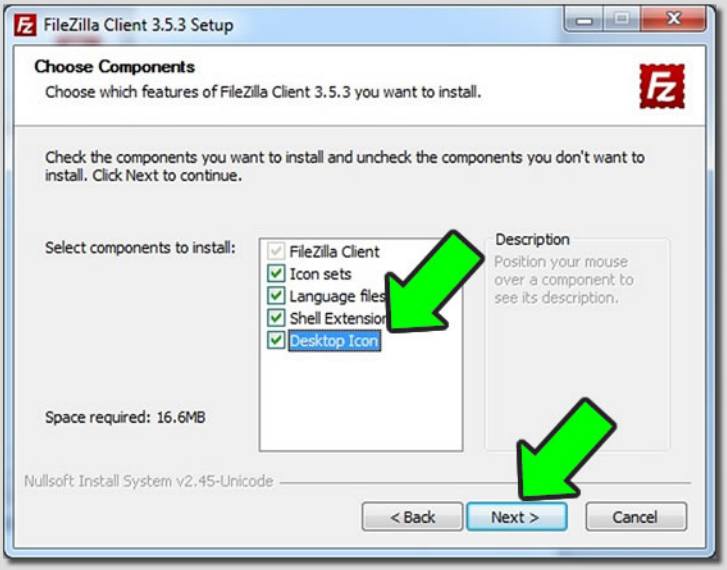

Aktivieren Sie alle Checkboxen mit einem Häkchen und klicken Sie dann auf [Next >].

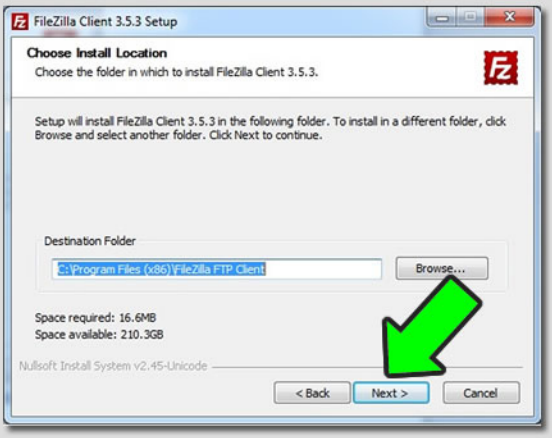

Bestätigen Sie dieses Fenster ebenfalls mit einem Klick auf [Next >].

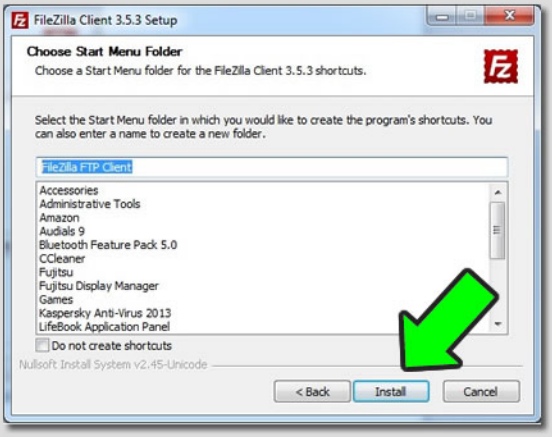

Klicken Sie auf [Install].

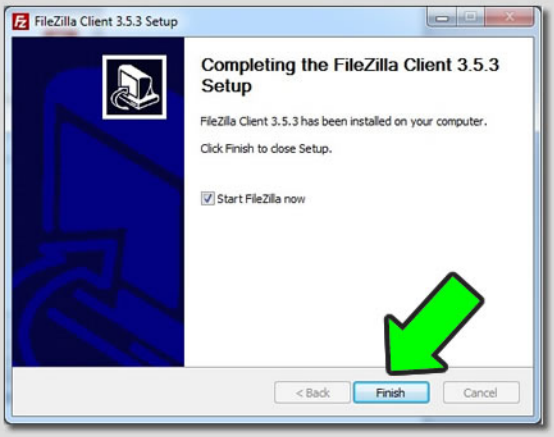

Schließen Sie den Installationsprozess mit einem Klick auf [Finish] ab.

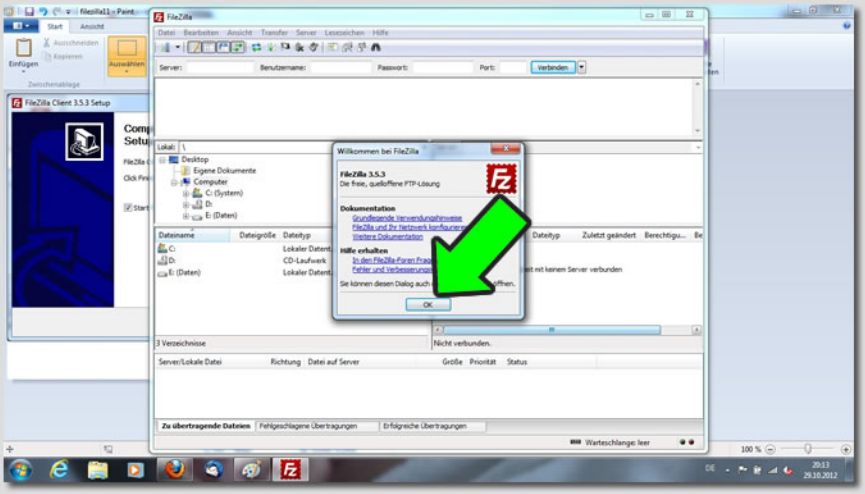

Schließen Sie das kleine Hinweisfenster durch einen Klick auf [OK].

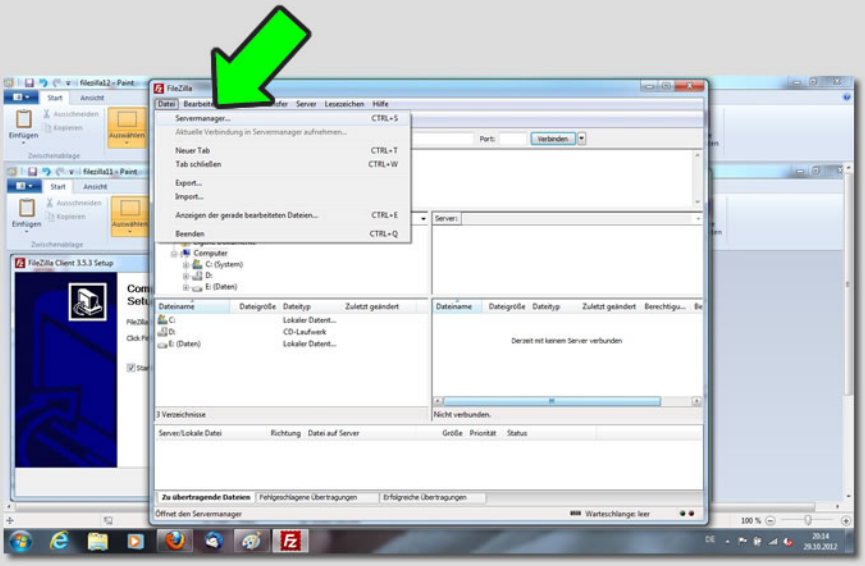

Klicken Sie in der Menüleiste oben auf [Datei] und wählen Sie im Menü den Befehl [Servermanager].

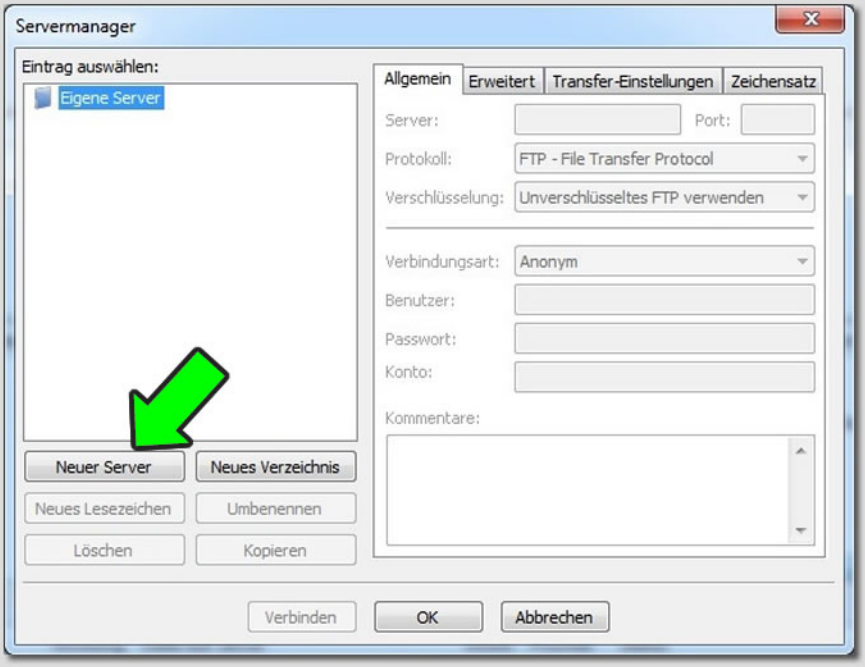

Klicken Sie auf [Neuer Server] um ein neues Server-Profil anzulegen.

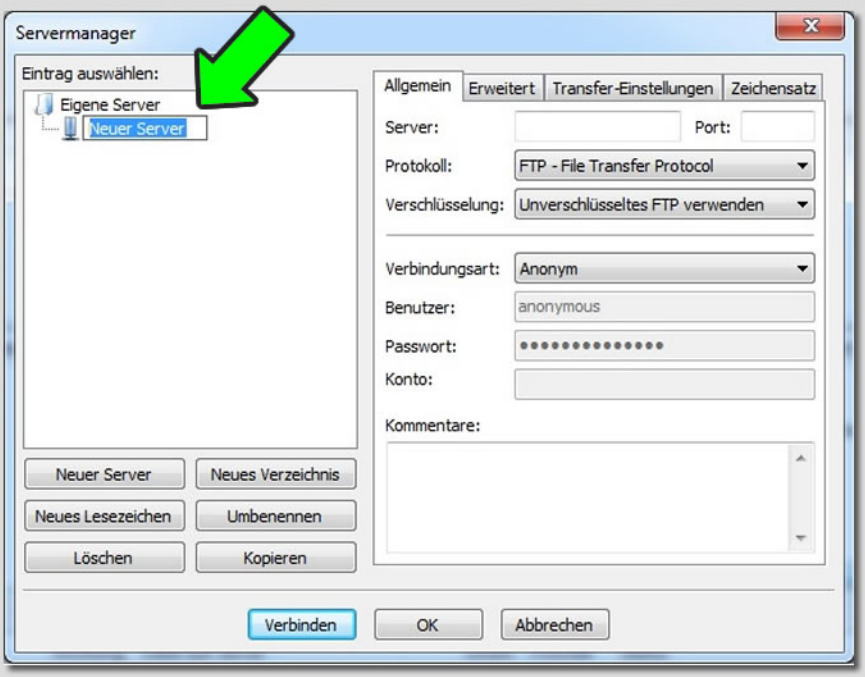

Das Namensfeld des Server-Profils wird angesteuert und der Name (Neuer Server) markiert. Geben Sie jetzt einen Namen für das Profil ein.

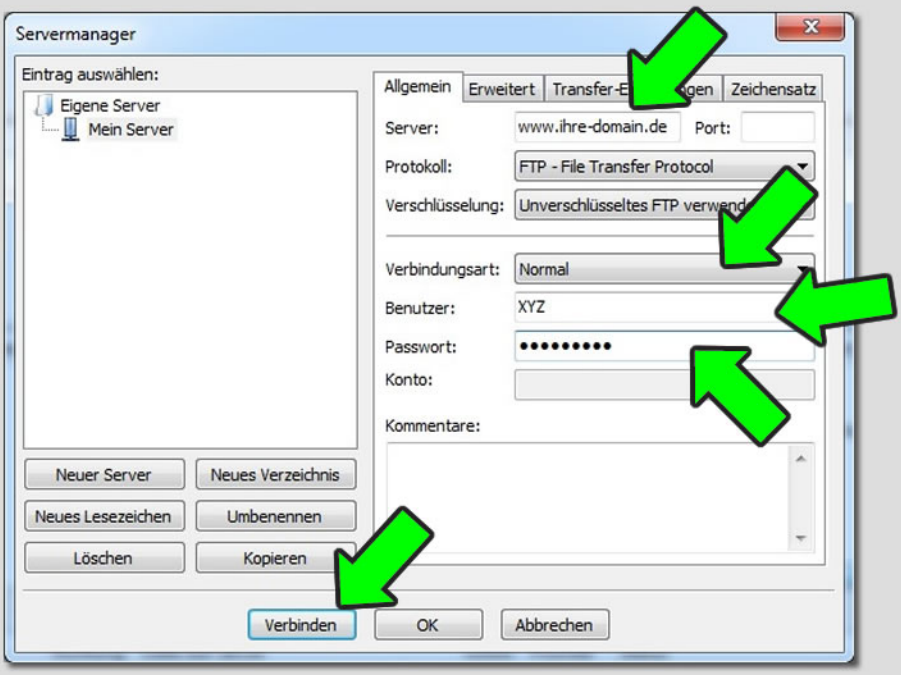

Geben Sie nun im Feld [Server] die entsprechende Adresse ein. Üblicherweise ist das Ihr Domain-Name. Im Zweifelsfall fragen Sie bitte Ihren Webhosting-Anbieter.

Wählen Sie bei [Verbindungsart] bitte [Normal].

Benutzer und Passwort erhalten Sie von Ihrem Webhosting-Anbieter. Bei größeren Anbietern können Sie im Control-Center das Passwort für den FTP-Zugang selbst vergeben und neue Benutzer hinzufügen.

Nachdem Sie alle notwendigen Felder ausgefüllt haben, klicken Sie auf [Verbinden].

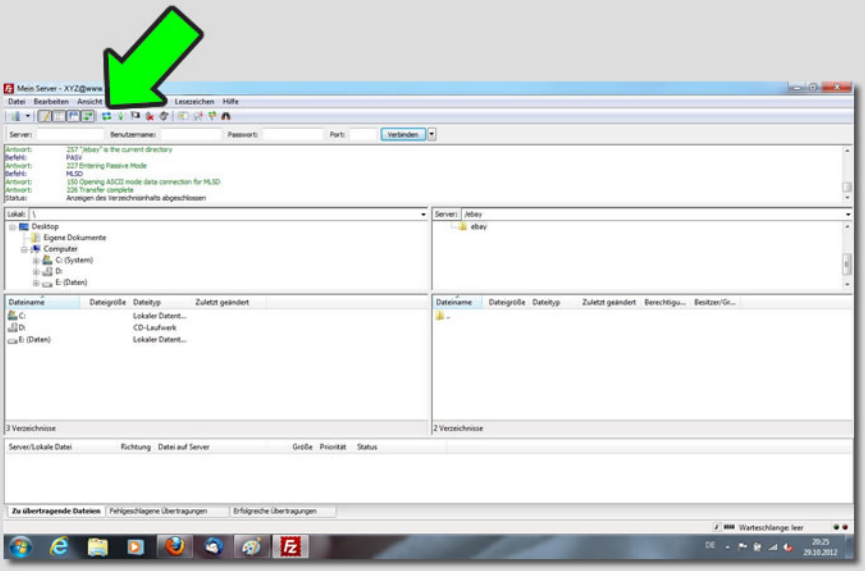

Es öffnet sich ein zweigeteiltes Fenster.

Im linken Bereich finden Sie Ihren lokalen Rechner, sprich den PC, vor dem Sie gerade sitzen.

Im rechten Bereich befindet sich der Inhalt des Ziel-Servers, d.h. Ihre Daten, die Sie bei Ihrem Webhosting-Anbieter gespeichert haben.

Das obere Fenster ist jeweils der gerade gewählte Ordner und das darunter liegende Fenster zeigt dessen Inhalt.

Um einen neuen Ordner auf dem Ziel-Server zu erstellen, klicken Sie mit der rechten Maustaste in das rechte untere Feld und wählen Sie [Verzeichnis erstellen].

Um nun Daten von Ihrem PC auf den Server hochzuladen, markieren Sie die gewünschte(n) Datei(en) im linken unteren Feld (Ihr PC) und ziehen diese mit gedrückter Maustaste in das rechte untere Feld (Server).

Um sicher zu gehen, dass Sie die aktuellen Daten übertragen, klicken Sie vor der Übertragung auf die Schaltfläche [Aktualisieren], die in der Symbolleiste oben durch zwei entgegengesetzte Pfeile dargestellt wird.

Viel Erfolg!

Ihr templates to go Team